MÅRTEN DOUHAN I UPPSALA 1910

TEXT OCH BILD AV MATS CARLSSON

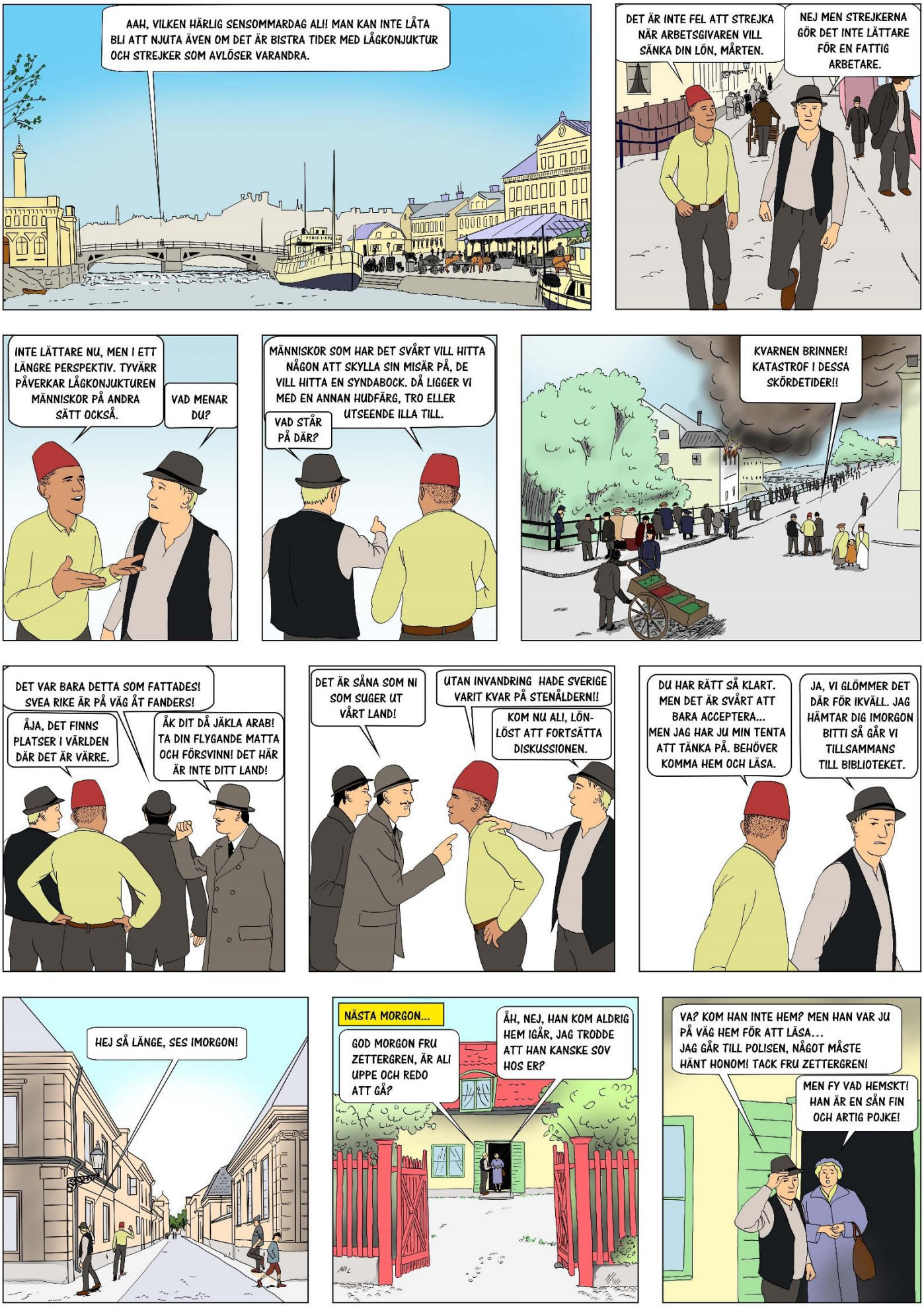
AAH, VILKEN HÄRLIG SENSOMMARDAG ALI! MAN KAN INTE LÅTA BLI ATT NJUTA ÄVEN OM DET ÄR BISTRA TIDER MED LÅGKONJUKTUR OCH STREJKER SOM AVLÖSER VARANDRA.
DET ÄR INTE FEL ATT STREJKA NÄR ARBETSGIVAREN VILL SÄNKA DIN LÖN, MÅRTEN.
NEJ MEN STREJKERNA GÖR DET INTE LÄTTARE FÖR EN FATTIG ARBETARE.
INTE LÄTTARE NU, MEN I ETT LÄNGRE PERSPEKTIV. TYVÄRR PÅVERKAR LÅGKONJUKTUREN MÄNNISKOR PÅ ANDRA SÄTT OCKSÅ.
VAD MENAR DU?
MÄNNISKOR SOM HAR DET SVÅRT VILL HITTA NÅGON ATT SKYLLA SIN MISÄR PÅ, DE VILL HITTA EN SYNDABOCK. DÅ LIGGER VI MED EN ANNAN HUDFÄRG, TRO ELLER UTSEENDE ILLA TILL.
VAD STÅR PÅ DÄR?
KVARNEN BRINNER! KATASTROF I DESSA SKÖRDETIDER!!
DET VAR BARA DETTA SOM FATTADES! SVEA RIKE ÄR PÅ VÄG ÅT FANDERS!
ÅJA, DET FINNS PLATSER I VÄRLDEN DÄR DET ÄR VÄRRE.
ÅK DIT DÅ JÄKLA ARAB! TA DIN FLYGANDE MATTA OCH FÖRSVINN! DET HÄR ÄR INTE DITT LAND!
DET ÄR SÅNA SOM NI SOM SUGER UT VÅRT LAND!
UTAN INVANDRING HADE SVERIGE VARIT KVAR PÅ STENÅLDERN!!
KOM NU ALI, LÖN-LÖST ATT FORTSÄTTA DISKUSSIONEN.
DU HAR RÄTT SÅ KLART. MEN DET ÄR SVÅRT ATT BARA ACCEPTERA... MEN JAG HAR JU MIN TENTA ATT TÄNKA PÅ. BEHÖVER KOMMA HEM OCH LÄSA.
JA, VI GLÖMMER DET DÄR FÖR IKVÄLL. JAG HÄMTAR DIG IMORGON BITTI SÅ GÅR VI TILLSAMMANS TILL BIBLIOTEKET.
HEJ SÅ LÄNGE, SES IMORGON!
NÄSTA MORGON...
GOD MORGON FRU ZETTERGREN, ÄR ALI UPPE OCH REDO ATT GÅ?
ÅH, NEJ, HAN KOM ALDRIG HEM IGÅR, JAG TRODDE ATT HAN KANSKE SOV HOS ER?
VA? KOM HAN INTE HEM? MEN HAN VAR JU PÅ VÄG HEM FÖR ATT LÄSA... JAG GÅR TILL POLISEN, NÅGOT MÅSTE HÄNT HONOM! TACK FRU ZETTERGREN!
MEN FY VAD HEMSKT! HAN ÄR EN SÅN FIN OCH ARTIG POJKE!

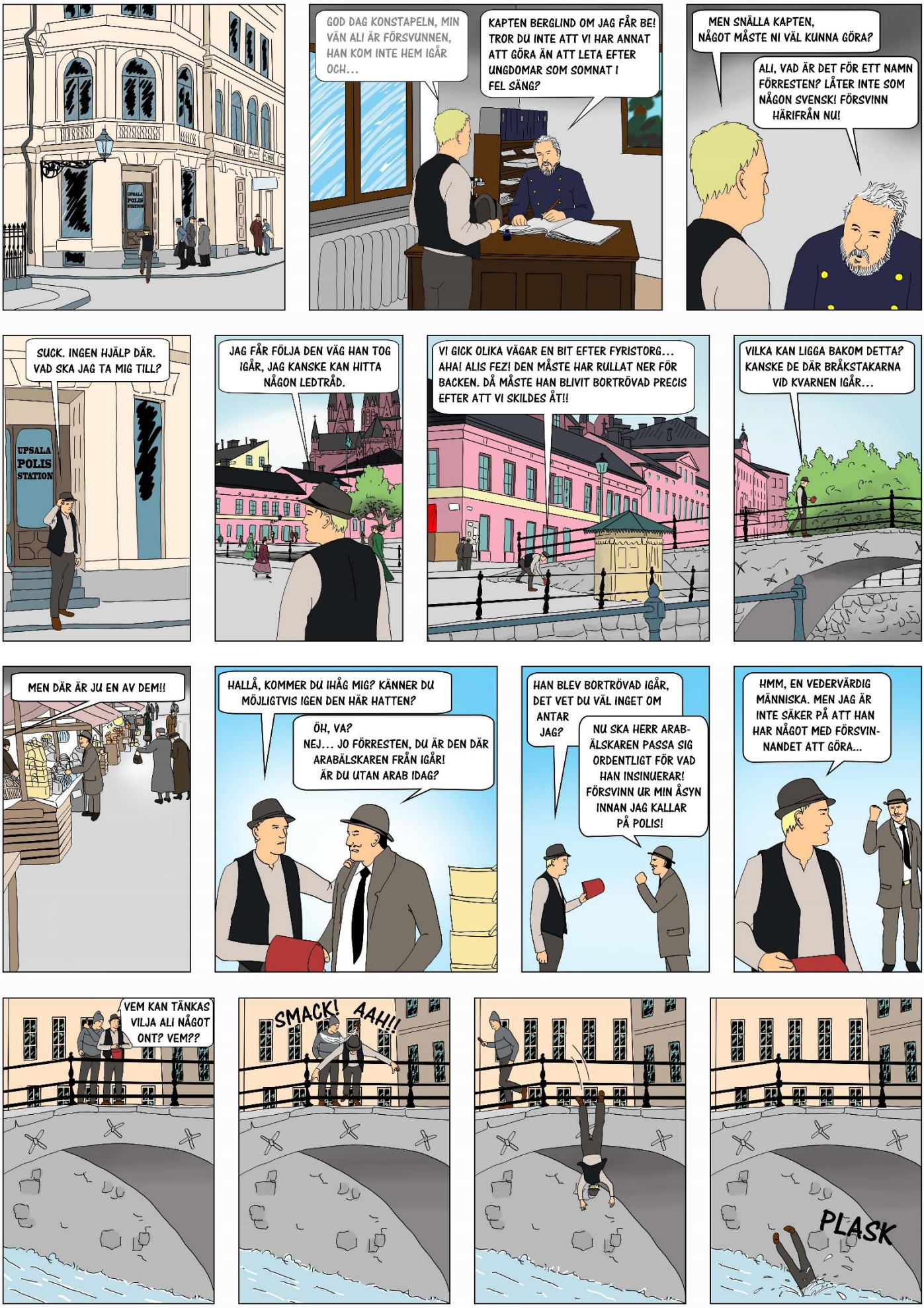
UPSALA POLIS STATION
GOD DAG KONSTAPELN, MIN VÄN ALI ÄR FÖRSVUNNEN, HAN KOM INTE HEM IGÅR OCH...
KAPTEN BERGLIND OM JAG FÅR BE! TROR DU INTE ATT VI HAR ANNAT ATT GÖRA ÄN ATT LETA EFTER UNGDOMAR SOM SOMNAT I FEL SÄNG?
MEN SNÄLLA KAPTEN, NÅGOT MÅSTE NI VÄL KUNNA GÖRA?
ALI, VAD ÄR DET FÖR ETT NAMN FÖRRESTEN? LÅTER INTE SOM NÅGON SVENSK! FÖRSVINN HÄRIFRÅN NU!
SUCK. INGEN HJÄLP DÄR. VAD SKA JAG TA MIG TILL?
UPSALA POLIS STATION
JAG FÅR FÖLJA DEN VÄG HAN TOG IGÅR, JAG KANSKE KAN HITTA NÅGON LEDTRÅD.
VI GICK OLIKA VÄGAR EN BIT EFTER FYRISTORG... AHA! ALIS FEZ! DEN MÅSTE HAR RULLAT NER FÖR BACKEN. DÅ MÅSTE HAN BLIVIT BORTRÖVAD PRECIS EFTER ATT VI SKILDES ÅT!!
VILKA KAN LIGGA BAKOM DETTA? KANSKE DE DÄR BRÅKSTAKARNA VID KVARNEN IGÅR...
MEN DÄR ÄR JU EN AV DEM!!
HALLÅ, KOMMER DU IHÅG MIG? KÄNNER DU MÖJLIGTVIS IGEN DEN HÄR HATTEN?
ÖH, VA? NEJ... JO FÖRRESTEN, DU ÄR DEN DÄR ARABÄLSKAREN FRÅN IGÅR! ÄR DU UTAN ARAB IDAG?
HAN BLEV BORTRÖVAD IGÅR, DET VET DU VÄL INGET OM ANTAR JAG?
NU SKA HERR ARAB-ÄLSKAREN PASSA SIG ORDENTLIGT FÖR VAD HAN INSINUERAR! FÖRSVINN UR MIN ÅSYN INNAN JAG KALLAR PÅ POLIS!
HMM, EN VEDERVÄRDIG MÄNNISKA. MEN JAG ÄR INTE SÄKER PÅ ATT HAN HAR NÅGOT MED FÖRSVIN-NANDET ATT GÖRA...
VEM KAN TÄNKAS VILJA ALI NÅGOT ONT? VEM??
SMACK!
AAH!!
PLASK

EN MAN I VATTNET! RÄDDA HONOM!
FÅR DU TAG I HONOM?
JAG HAR HONOM!
LEVER HAN?
JA, HAN ANDAS. TUR ATT DET ÄR VARMT I VATTNET!
VAD... VAD HÄNDE?
NI RAMLADE I ÅN. NI MÅSTE HA SLAGIT BAKHUVUDET I KANTEN, NI HAR EN STOR BULA DÄR.
JAG.. JAG TROR INTE ATT JAG FÖLL, MÅSTE HA BLIVIT KNUFFAD... ELLER SLAGEN I HUVUDET...
TROR DU? INGEN HAR SETT NÅGON. TA DIG HEM OCH VILA NU.
AJ, MITT HUVUD VÄRKER... MÅSTE BLIVIT SLAGEN... MINNS INGENTING AV FALLET... JAG GÅR TILL POLISEN IMORGON!
DAGEN EFTER PÅ POLISSTATIONEN...
DU IGEN? HAR NÅGON MER AV DINA UTLÄNDSKA VÄNNER RÅKAT FÖRSVINNA?
NEJ, NÅGON HAR FÖRSÖKT DÖDA MIG, DRÄNKA MIG I FYRISÅN! JAG ÄR SÄKER PÅ ATT DET HAR MED ALIS FÖRSVINNANDE ATT GÖRA!
AHA, DET VAR DU SOM DRUTTADE I ÅN IGÅR, JAG HAR FÅTT EN RAPPORT OM DET. FÖRST BRÅKADE DU MED PROFESSOR LUNDBERG, ORDFÖRANDE I SVENSKA SÄLLSKAPET FÖR RASHYGIEN, SEN SNUBBLADE DU NER I ÅN. BERUSAD ANTAR JAG?
MEN CHEFEN, DET HAR JU VARIT FLERA UTLÄNDSKA STUDENTER SOM FÖRSVUNNIT...
LÄGG DIG INTE I DET HÄR KONSTAPEL STRÖMNORD! DET ÄR INGET KONSTIGT MED ATT UTLÄNNINGAR TYCKER ATT DE SVENSKA UNIVERSITETSSTUDIERNA ÄR FÖR KRÄVANDE OCH GER SIG AV MED SVANSEN MELLAN BENEN!
MEN OM DET ÄR FLER...
ADJÖ HERR DOUHAN! GÖR DIG INTE BESVÄR MED ATT KOMMA HIT IGEN! DÖRREN ÄR BAKOM ER!
HEJ, VÄNTA! STANNA!
?!
PUST! JAG BER OM URSÄKT FÖR VÅR KAPTEN, HAN ÄR GOD VÄN MED PROFESSOR LUNDBERG SOM DU TIDIGARE HADE EN DISPYT MED. HAR DU TID ATT LYSSNA EN MINUT?
ABSOLUT, VET DU NÅGOT OM ALIS FÖRSVINNANDE?
NJA, INTE DIREKT. MEN HAN ÄR INTE ENSAM OM ATT FÖRSVINNA, HAN ÄR DEN TREDJE MED UTLÄNDSK HÄRKOMST SOM FÖRSVUNNIT PÅ KORT TID!

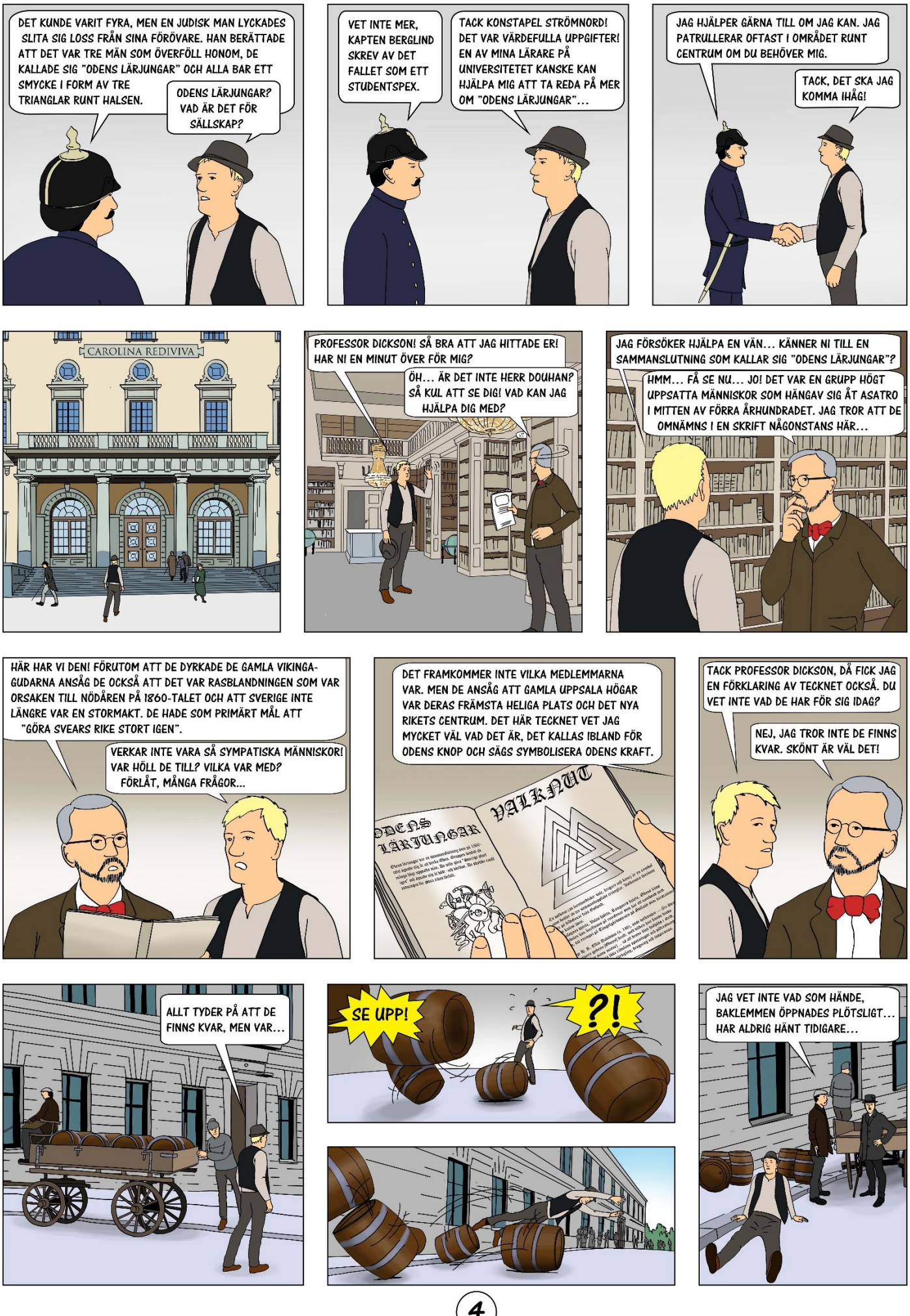
DET KUNDE VARIT FYRA, MEN EN JUDISK MAN LYCKADES SLITA SIG LOSS FRÅN SINA FÖRÖVARE. HAN BERÄTTADE ATT DET VAR TRE MÄN SOM ÖVERFÖLL HONOM, DE KALLADE SIG "ODENS LÄRJUNGAR" OCH ALLA BAR ETT SMYCKE I FORM AV TRE TRIANGLAR RUNT HALSEN.
ODENS LÄRJUNGAR? VAD ÄR DET FÖR SÄLLSKAP?
VET INTE MER, KAPTEN BERGLIND SKREV AV DET FALLET SOM ETT STUDENTSPEX.
TACK KONSTAPEL STRÖMNORD! DET VAR VÄRDEFULLA UPPGIFTER! EN AV MINA LÄRARE PÅ UNIVERSITETET KANSKE KAN HJÄLPA MIG ATT TA REDA PÅ MER OM "ODENS LÄRJUNGAR"...
JAG HJÄLPER GÄRNA TILL OM JAG KAN. JAG PATRULLERAR OFTAST I OMRÅDET RUNT CENTRUM OM DU BEHÖVER MIG.
TACK, DET SKA JAG KOMMA IHÅG!
CAROLINA REDIVIVA
PROFESSOR DICKSON! SÅ BRA ATT JAG HITTADE ER! HAR NI EN MINUT ÖVER FÖR MIG?
ÖH... ÄR DET INTE HERR DOUHAN? SÅ KUL ATT SE DIG! VAD KAN JAG HJÄLPA DIG MED?
JAG FÖRSÖKER HJÄLPA EN VÄN... KÄNNER NI TILL EN SAMMANSLUTNING SOM KALLAR SIG "ODENS LÄRJUNGAR"?
HMM... FÅ SE NU... JO! DET VAR EN GRUPP HÖGT UPPSATTA MÄNNISKOR SOM HÄNGAV SIG ÅT ASATRO I MITTEN AV FÖRRA ÅRHUNDRADET. JAG TROR ATT DE OMNÄMNS I EN SKRIFT NÅGONSTANS HÄR...
HÄR HAR VI DEN! FÖRUTOM ATT DE DYRKADE DE GAMLA VIKINGA-GUDARNA ANSÅG DE OCKSÅ ATT DET VAR RASBLANDNINGEN SOM VAR ORSAKEN TILL NÖDÅREN PÅ 1860-TALET OCH ATT SVERIGE INTE LÄNGRE VAR EN STORMAKT. DE HADE SOM PRIMÄRT MÅL ATT "GÖRA SVEARS RIKE STORT IGEN".
VERKAR INTE VARA SÅ SYMPATISKA MÄNNISKOR! VAR HÖLL DE TILL? VILKA VAR MED? FÖRLÅT, MÅNGA FRÅGOR...
DET FRAMKOMMER INTE VILKA MEDLEMMARNA VAR. MEN DE ANSÅG ATT GAMLA UPPSALA HÖGAR VAR DERAS FRÄMSTA HELIGA PLATS OCH DET NYA RIKETS CENTRUM. DET HÄR TECKNET VET JAG MYCKET VÄL VAD DET ÄR, DET KALLAS IBLAND FÖR ODENS KNOP OCH SÄGS SYMBOLISERA ODENS KRAFT.
ODENS LÄRJUNGAR
VALKNUT
TACK PROFESSOR DICKSON, DÅ FICK JAG EN FÖRKLARING AV TECKNET OCKSÅ. DU VET INTE VAD DE HAR FÖR SIG IDAG?
NEJ, JAG TROR INTE DE FINNS KVAR. SKÖNT ÄR VÄL DET!
ALLT TYDER PÅ ATT DE FINNS KVAR, MEN VAR...
SE UPP!
?!
JAG VET INTE VAD SOM HÄNDE, BAKLEMMEN ÖPPNADES PLÖTSLIGT... HAR ALDRIG HÄNT TIDIGARE...

NÄRA ÖGAT. DET HÄNDER LITE FÖR MÅNGA OLYCKOR KRING MIG NU...
NU SKA DU FÅ!!
VAD NU? SLÄPP!!
DITT LILLA ÄCKEL!!
ARRGH!!
VAD HÄNDER HÄR?!!
?!
GE ER AV LUSPUDLAR!
TACK MIN HERRE!
INGA PROBLEM, HERRN. SÅNA DÄR FEGA RÅTTOR SKA HÅLLAS KORT!
HERR DOUHAN! JAG HÖRDE SKRIK, ÄR DET DU SOM RÅKAT ILLA UT IGEN?
JA, VERKAR INTE BÄTTRE. MEN... VAD ÄR DET DÄR?
EN ODENS KNOP I SILVER! PUSSELBITARNA BÖRJAR FALLA PÅ PLATS!
VAD MENAR DU?
MÅRTEN BERÄTTAR HELA HISTORIEN FÖR KONSTAPEL STRÖMNORD...
DET VAR SOM TUSAN! MEN HUR HITTAR VI ODENS LÄRJUNGAR?
TITTA, SMYCKET HAR EN STÄMPEL, KANSKE VI KAN HITTA NÅGON SOM VET VARIFRÅN SMYCKET KOMMER?
VÄRT ETT FÖRSÖK! GULDSMEDEN PÅ HÖRNET KANSKE VET!
GULDSMED
FAHLBERG
FAHLBERG
GULD
FAHLBERG
JAHA, NU SKA VI SE... JA, DEN HÄR KÄNNER JAG IGEN, EN FÖRE DETTA KOLLEGA TILL MIG.
EN FÖRE DETTA? VEM?
HAN HETER ERIKSSON, HÖLL TILL PÅ DRAGARBRUNN. MEN HAN HAR LAGT AV NU.
HAN FINNS INTE KVAR DÄR? VET DU VAD HAN GÖR NU?
JO... JAG HAR FÖR MIG ATT HAN FLYTTADE TILL GAMLA UPPSALA. HAN LÄR DRIVA EN RESTAURANG DÄR, ODINS BORG TROR JAG DEN KALLAS.
TACK SÅ VÄLDIGT MYCKET! KOM KONSTAPEL STRÖMNORD, VI MÅSTE DIT!

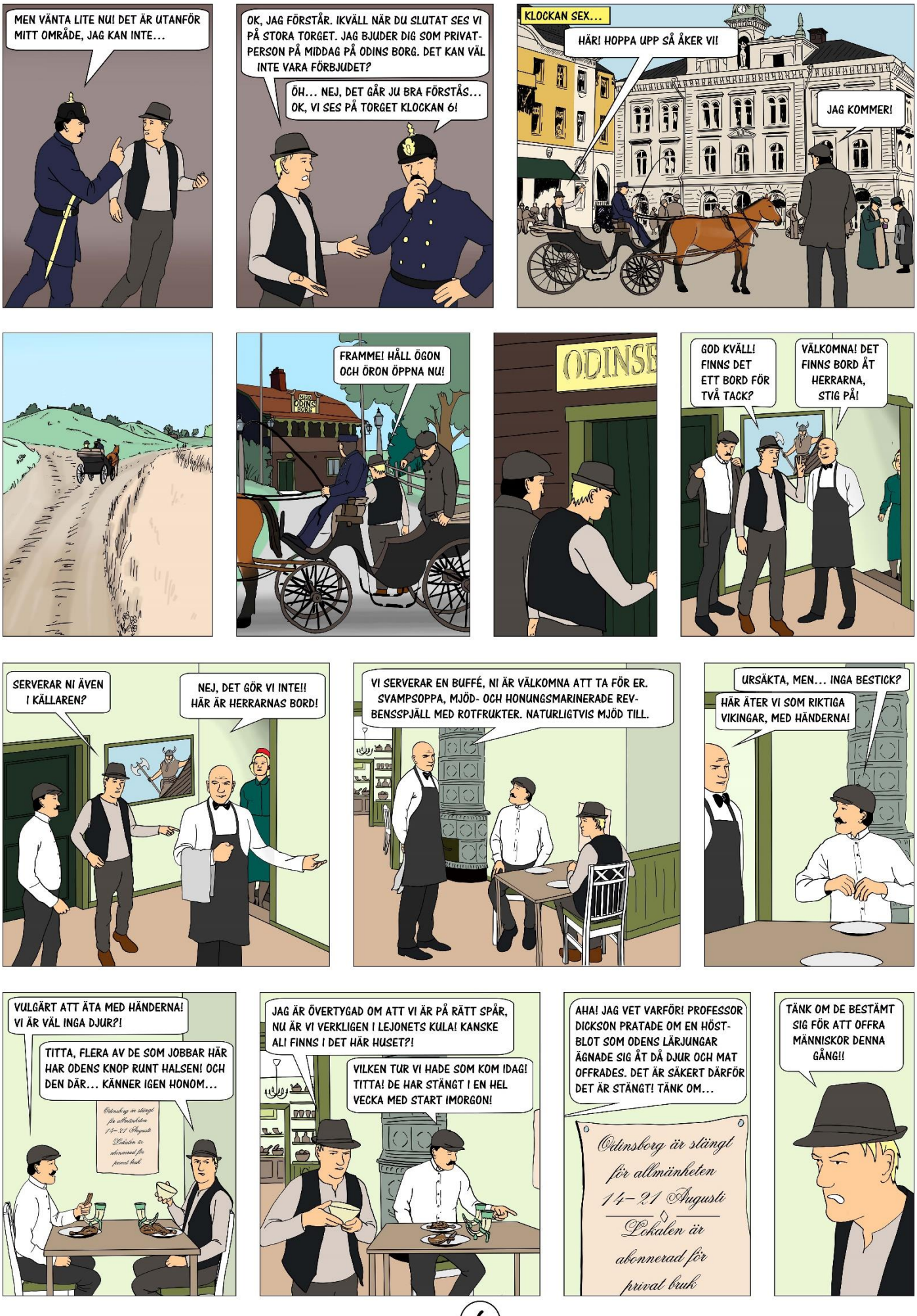
MEN VÄNTA LITE NU! DET ÄR UTANFÖR MITT OMRÅDE, JAG KAN INTE...
OK, JAG FÖRSTÅR. IKVÄLL NÄR DU SLUTAT SES VI PÅ STORA TORGET. JAG BJUDER DIG SOM PRIVATPERSON PÅ MIDDAG PÅ ODINS BORG. DET KAN VÄL INTE VARA FÖRBJUDET?
ÖH... NEJ, DET GÅR JU BRA FÖRSTÅS... OK, VI SES PÅ TORGET KLOCKAN 6!
KLOCKAN SEX...
HÄR! HOPPA UPP SÅ ÅKER VI!
JAG KOMMER!
FRAMME! HÅLL ÖGON OCH ÖRON ÖPPNA NU!
ODINS BORG
ODINSB
GOD KVÄLL! FINNS DET ETT BORD FÖR TVÅ TACK?
VÄLKOMNA! DET FINNS BORD ÅT HERRARNA, STIG PÅ!
SERVERAR NI ÄVEN I KÄLLAREN?
NEJ, DET GÖR VI INTE!! HÄR ÄR HERRARNAS BORD!
VI SERVERAR EN BUFFÉ, NI ÄR VÄLKOMNA ATT TA FÖR ER. SVAMPSOPPA, MJÖD- OCH HONUNGSMARINERADE REVBENSSPJÄLL MED ROTFRUKTER. NATURLIGTVIS MJÖD TILL.
URSÄKTA, MEN... INGA BESTICK?
HÄR ÄTER VI SOM RIKTIGA VIKINGAR, MED HÄNDERNA!
VULGÄRT ATT ÄTA MED HÄNDERNA! VI ÄR VÄL INGA DJUR?!
TITTA, FLERA AV DE SOM JOBBAR HÄR HAR ODENS KNOP RUNT HALSEN! OCH DEN DÄR... KÄNNER IGEN HONOM...
JAG ÄR ÖVERTYGAD OM ATT VI ÄR PÅ RÄTT SPÅR, NU ÄR VI VERKLIGEN I LEJONETS KULA! KANSKE AL! FINNS I DET HÄR HUSET?!
VILKEN TUR VI HADE SOM KOM IDAG! TITTA! DE HAR STÄNGT I EN HEL VECKA MED START IMORGON!
AHA! JAG VET VARFÖR! PROFESSOR DICKSON PRATADE OM EN HÖSTBLOT SOM ODENS LÄRJUNGAR ÄGNADE SIG ÅT DÅ DJUR OCH MAT OFFRADES. DET ÄR SÄKERT DÄRFÖR DET ÄR STÄNGT! TÄNK OM...
Odinsborg är stängt för allmänheten 14–21 Augusti
Lokalen är abonnerad för privat bruk
TÄNK OM DE BESTÄMT SIG FÖR ATT OFFRA MÄNNISKOR DENNA GÅNG!!

LITE SENARE...
DET VAR GOTT, LÄNGE SEDAN JAG VAR SÅ MÄTT! SKA VI GÅ?
JA, MEN JAG SKULLE GÄRNA VILJA VETA VAD SOM FINNS I KÄLLAREN... KOM SÅ PASSAR VI PÅ NU!
HALLÅ DÄR! VAR ÄR NI PÅ VÄG?!!
!!
!!
DASSET HITTAR NI BAKOM HUSET, I KÄLLAREN HAR NI INGET ATT GÖRA!
URSÄKTA, VI GICK FEL... VI ÄR PÅ VÄG UT...
LÄSKIG TYP! VAD TROR DU DE GÖR I KÄLLAREN?
DE KANSKE BARA HAR MATVAROR DÄR. MEN TÄNK OM...
JAG TYCKER ATT VI ÅTERVÄNDER SENARE IKVÄLL, EFTER STÄNGNINGSDAGS!
DU MENAR ATT VI SKA GÖRA INBROTT? ÄR DU TOKIG? DET KAN JAG INTE GÖRA, JAG ÄR POLIS!
OK, FÖLJ MED OCH HÅLL VAKT, JAG GÅR IN!
MEN KAN VI INTE... OK, KÖR TILL, JAG FÖLJER MED, MEN BARA SOM VAKT! JAG GÅR INTE IN!!
SENARE SAMMA KVÄLL...
TITTA DET LYSER FRÅN FÖNSTREN!
SCHHH... NU MÅSTE VI VARA TYSTA... VI SMYGER FRAM OCH TITTAR.
O ODEN, DU MÄKTIGASTE AV GUDAR, MED DIN HJÄLP SKA VI GÖRA SVEARS RIKE STORT IGEN! DENNA BLOT SKA VARA DEN STÖRSTA BLOT SOM ÄGT RUM I SVEARS RIKE PÅ 1000 ÅR OCH STARTSKOTT FÖR VÅRAT HELIGA KRIG!!
TITTA! SER DU VEM DET ÄR? MIN CHEF, KAPTEN BERGLIND!!
INKRÄKTARE! TA FAST DEM!!

DE ÄR EFTER OSS! SPRING!!
AJ!!
DUNK!
NEEEJ!!
UGH!!
SYND PÅ ÄKTA SVENSKT VIKINGABLOD, MEN NU FÅR ÄVEN NI BLI ETT INSLAG I VÅRT HEDRANDE AV GUDARNA! FÖRBERED ER PÅ ATT MÖTA NIFELHEIM!!
EN FIN GÅVA TILL ODEN IMORGON!
HA, HA, HA, HA!
NU ÄR DET KÖRT!!
DET BLIR EN LÅNG NATT FÖR FÅNGARNA I KÄLLAREN. MEN TILL SLUT KOMMER GRYNINGEN OCH FÅNGARNA FÖRS UPP I DEN STORA SALEN...
VÄLKOMNA MINA TAPPRA VIKINGAR, NU INLEDER VI DEN STÖRSTA HÖSTBLOTEN PÅ TUSEN ÅR!
OCH VI INLEDER DEN STORT! HÄR ÄR VÅR FÖRSTA GÅVA TILL GUDARNA!
MEN SKA VI VERKLIGEN...
UPP PÅ PALLEN MED DIG!
DET HÄR ÄR VANSINNE! INGEN GUD VILL VÄL ATT MÄNNISKOLIV SKA OFFRAS?
TYST!! HUR VÅGAR DU! VILL INTE ODEN TA EMOT DESSA OFFER SÅ KOMMER HAN ATT VISA DET! HA, HA, HA!
KNAK
BRAK
DUNK

ODEN HAR VÄNT SIG EMOT OSS!!
HJÄÄLP!!
FORT! SKÄR LOSS MIG OCKSÅ MED SVÄRDET!
SÅ! NU ÄR DU FRI!
ODENS VREDE KOMMER DRABBA OSS ALLA!!!
TACK ODEN! TUREN HAR VÄNT!
HÄMTA SKOTTKÄRRAN SOM JAG SÅG HÄR UTANFÖR, DEN HÄR ORKAR VI INTE BÄRA!
DIG TAR VI MED TILL STATIONEN!
TÄNK ATT KAPTEN BERGLIND VAR EN SÅN USLING!
DE ANDRA DÅ? DE ÄR LÅNGT BORTA NU!
VI HAR KAPTEN BERGLIND, DET ÄR VIKTIGAST! JAG KÄNDE IGEN NÅGRA AV DE ANDRA, DE TAR VI IN PÅ FÖRHÖR IMORGON!
NÅGRA DAGAR SENARE...
Upsala Nya Tidning
"Kapten Viking" anklagad för människorov och mordförsök
Poliskapten Lindberg, även kallad "Kapten Viking", står anklagad för människorov och mordförsök.
Kyparen Alfred Ander ska avrättas med giljotin
Den danske flygaren Svendsen den förste att flyga över Öresund, från Köpenhamn till Malmö
Karl Staa Sveriges näste statsministe
WHITE STAR LINE
TITANIC
Saturday, April 20th
ägförseningar upprör resenärer Statens Järnvägar lovar bättring
JA, VI HADE EN ENORM TUR NÄR ODENS KNOP OCH HALVA TAKET RAMLADE NER! GUDARNA VAR MED OSS DÄR!
TACK ÄNNU EN GÅNG HERR DOUHAN OCH KONSTAPEL SYDSTRÖM, NI HAR RÄDDAT LIVET PÅ MÅNGA UNGA MÄNNISKOR. VEM VET HUR LÄNGE DENNA SEKT KUNNAT FORTSÄTTA. POLISKÅREN ÄR ER EVIGT TACKSAM!
NJA, NI SKA NOG TACKA HUSSVAMPEN FÖR DET. VÄGGEN OCH TAKET VAR HÅRT ANGRIPEN. DET VAR BARA TUR ATT DET INTE RASAT TIDIGARE!
TACK MÅRTEN! HÄRLIGT! DÄR FICK DE NATIONALISTISKA RASISTERNA SIG EN RIKTIG TÖRN!
JA, TÄNK ATT DET I VÅR UPPLYSTA TID FORTFARANDE FINNS INSKRÄNKTA MÄNNISKOR MED SÅNA ÅLDERDOMLIGA ÅSIKTER.
MEN JAG ÄR SÄKER PÅ ATT OM 100 ÅR KOMMER FOLK SOM LEVER DÅ ATT SKRATTA ÅT OSS. "NATIONALISM, VILKET TRAMS!" KOMMER DE ATT SÄGA. "VI BOR VÄL ALLA PÅ SAMMA PLANET!". NU GÅR VI MOT NYA LJUSA TIDER, ALI!
KAPTEN BERGLIND BURADES IN PÅ LÅNG TID, I VARDAGSMUN KALLADES HAN "KAPTEN VIKING". STADENS TEATER BESLÖT EFTER EN TID ATT SÄTTA UPP EN TEATERFÖRESTÄLLNING DÄR KAPTEN VIKINGS FÖREHAVANDEN KUNDE SES.
TEATER
HMM... HOPPAS DU HAR RÄTT, MÅRTEN!
KAPTEN VIKING
KÖP BILJETT NU